

Ezero

이제로

PULSE Product Guide

Ezero
이제로

인간과 자연을 생각하는 환경 친화적 배선기구 전문기업

(주) 펄스

연혁 History

2004	(주)펄스일렉트로닉스 법인 설립 이마트·롯데마트 입점 (전자파차단 멀티탭 및 일반 전기멀티탭) 디자인 등록 (전원스위치를 부설한 멀티탭)
2005	중국 무역남광전기 유한공사 36,000\$ 수출계약 ISO14001 환경경영인증 획득
2006	까르푸 PB상품 확정으로 전매장 납품 휴대폰 사용주파수 대역의 전자파 측정을 위한 휴대용전자파 측정장치특허 산업패밀리 기업 지정 (중소기업 지원센터) 제품안전 자율이행 협약서 체결 (산업자원부) PULSE 상표출원 (주)크린랩 OEM 납품계약 한국전기제품안전협회 우수제품 표창수상 경기지방중소기업청장 표창 수상
2007	해외규격인증 지원사업 업체선정 - CE인증 (전자파측정기) 전국 농협하나로마트 입점 전자파측정기 CE 인증획득 Main Biz (경영혁신형기업) 제 070501-02134 인증 획득 경기프론티어 기업 선정 제2007-169호 경기도 중소기업 대상 수상
2008	경기도 유망중소기업 선정 지식경제부장관상 수상
2009	본사이전
2010	삼성 아카데미 페스티벌 행사 멀티탭 수주계약
2011	비즈네비 지원사업 선정 E-zero plus 중국수출계약 CSTAR 상표등록 출원 전기용품안전인증 획득(일반콘센트) 전기용품안전인증 획득(전원코드셋/로고스위치/어댑터) 비즈네비 지원사업선정 전기용품안전인증 획득 (콘센트/고정형멀티탭/덤블러스위치/이동형멀티탭) E-zero 중국수출계약
2012	전기용품안전인증 획득(콘센트/이동형멀티탭) 전기용품안전인증 획득(전기주전자)
2013	전기용품안전인증 획득(어댑터) 전기용품안전인증 획득(이동형콘센트/NPCV3) 코스트코 전국 매장 입점
2014	전국 하나로 마트 납품계약 온도스위치 특허 획득(제30-0783444호) 정부인증 기술평가 우수기업 선정

목차 Contents

- 4 절전형 개별스위치 멀티탭 (PSK Series)
 - 5 일반 접지형 멀티탭 (PSK Series)
 - 6 절전형 개별스위치 멀티탭 (PSC Series)
 - 7 일반 접지형 멀티탭 (PSC Series)
 - 8 절전형 개별스위치 멀티탭 (PSK Series)
 - 9 접지형 어댑터
 - 10 전자파 측정기
 - 11 전자파 차단 멀티탭 및 주문형
 - 12 해외 수출용 콘센트
 - 13 주문형 멀티탭 / 릴 케이블 / 연장선
 - 14 전원 스위치 외 / LED 전구
 - 15 전기 무선 주전자
 - 16 특허 · 인증 취득 현황
 - 18 제품 목록
-

절전형 개별스위치 멀티탭 Energy Saving Multi Tap Series

절전형 2구 멀티탭

PSK 1122



2호 (1.5M) / 3호 (2.5M) / 5호 (4.5M)

- 정 격 : AC 250V~ 10A
/ AC 250V~ 16A
- 재 질 : 난연성 재질
- 인 증 : JH04100-12001
HH04086-9002B

절전형 3구 멀티탭

PSK 1132



- 난연재질 사용으로 화재예방
- 슬라이드식 안전장치
- 개별 2극 스위치 전원제어(대기전력 차단)
(전기료 약1%절감)
- KS / IEC 규격코드 사용

절전형 4구 멀티탭

PSK 1142



2호 (1.5M) / 3호 (2.5M) / 5호 (4.5M)

- 정 격 : AC 250V~ 16A
- 재 질 : 난연성 재질
- 인 증 : HH04086-8001D

- 난연재질 사용으로 화재예방
- 슬라이드식 안전장치
- 개별 2극 스위치 전원제어(대기전력 차단)
(전기료 약1%절감)
- KS / IEC 규격코드 사용
- 내부 단자 전체 황동 사용
- 과부하 차단장치 내장형
메인 2극 전원 스위치 장착

절전형 5구 멀티탭

PSK 1152



절전형 6구 멀티탭

PSK 1162





이제로

일반 접지형 멀티탭 Multi Tap Series

접지형 2구 멀티탭

PSK 1022



2호 (1.5M) / 3호 (2.5M) / 5호 (4.5M)
/ 10호 (9M)

- 정 격 : AC 250V~10A
/ AC 250V~16A
- 재 질 : 난연, 내열성 재질
- 인 증 : JH04100-12001
HH04086-9002B

- IEC규격 기준에 의해 제조
- 인체 감전사고 예방용 접지장치 내장
- 슬라이드식 안전장치
- 난연재질 사용으로 화재예방
- KS / IEC 규격전선 사용
- 내부 단자 전체 황동 사용

접지형 3구 멀티탭

PSK 1032



접지형 4구 멀티탭

PSK 1042



2호 (1.5M) / 3호 (2.5M) / 5호 (4.5M)

- 정 격 : AC 250V~16A
- 재 질 : 난연성 재질
- 인 증 : HH04086-8001

- IEC규격 기준에 의해 제조
- 인체 감전사고 예방용 접지장치 내장
- 슬라이드식 안전장치
- 난연재질 사용으로 화재예방
- KS / IEC 규격전선 사용
- 내부 단자 전체 황동 사용
- 과부하 차단장치 내장형
메인 2극 전원 스위치 장착

접지형 5구 멀티탭

PSK 1052



접지형 6구 멀티탭

PSK 1062





이제로

절전형 개별스위치 멀티탭 Energy Saving Multi Tap Series

절전형 2구 멀티탭

PSC 1422

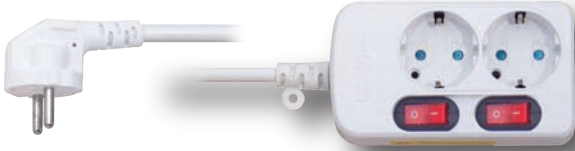

2호 (1.5M) / 3호 (2.5M) / 5 호 (4.5M)

- 정 격 : AC 250V~ 16A
- 재 질 : 난연성 재질
- 인 증 : JU04051-14001

절전형 3구 멀티탭

PSC 1432



- 난연재질 사용으로 화재예방
- 안전판 사용으로 감전 예방
- 개별 2극 스위치 전원제어(대기전력 차단)
(전기료 약11%절감)

절전형 4구 멀티탭

PSC 1442



2호 (1.5M) / 3호 (2.5M) / 5 호 (4.5M)

- 정 격 : AC 250V~ 16A
- 재 질 : 난연성 재질
- 인 증 : JU04051-14002

절전형 5구 멀티탭

PSC 1452



- 난연재질 사용으로 화재예방
- 안전판 사용으로 감전 예방
- 개별 2극 스위치 전원제어(대기전력 차단)
(전기료 약11%절감)
- 과부하 차단장치 내장형

절전형 6구 멀티탭

PSC 1462



ezero

이제로

접지형 멀티탭 Multi Tap Series

접지형 2구 멀티탭

PSC 1322



2호 (1.5M) / 3호 (2.5M) / 5 호 (4.5M)
/ 10호 (9M)

- 정 격 : AC 250V~10A
- 재 질 : 난연성 재질
- 인 증 : JU04051-14001

접지형 3구 멀티탭

PSC 1332



- 난연재질 사용으로 화재예방
- 안전판 사용으로 감전 예방

접지형 4구 멀티탭

PSC 1342



2호 (1.5M) / 3호 (2.5M) / 5 호 (4.5M)

- 정 격 : AC 250V~16A
- 재 질 : 난연성 재질
- 인 증 : JU04051-14002

- 난연재질 사용으로 화재예방
- 안전판사용으로 감전 예방
- 과부하 차단장치 내장형
메인 2극 전원 스위치 장착

접지형 5구 멀티탭

PSC 1352



접지형 6구 멀티탭

PSC 1362



절전형 개별스위치 멀티탭 Energy Saving Multi Tap Series

절전형 2구 멀티탭 PSK 1522



절전형 2구 / 3구

2호 (1.5M) / 3호 (2.5M) / 5 호 (4.5M)

• 정 격 : AC 250V~10A
/ AC 250V~16A

• 재 질 : 난연. 내열성 재질

• 인 증 : JH04100-12001
HH04086-9002B

- 난연재질 사용으로 화재예방
- 슬라이드식 안전장치
- 개별 2극 스위치 전원제어(대기전력 차단)
(전기료 약11%절감)
- KS / IEC 규격전선 사용

절전형 3구 멀티탭 PSK 1532



절전형 4구 멀티탭 PSK 1542



절전형 4구 / 5구 / 6구

2호 (1.5M) / 3호 (2.5M) / 5 호 (4.5M)

• 정 격 : AC 250V~16A

• 재 질 : 난연성 재질

• 인 증 : HH04086-8001

- 난연재질 사용으로 화재예방
- 슬라이드식 안전장치
- 개별 2극 스위치 전원제어(대기전력 차단)
(전기료 약11%절감)
- KS / IEC 규격코드 사용
- 내부 단자 전체 황동 사용
- 과부하 차단장치 내장형
메인 2극 전원 스위치 장착

절전형 5구 멀티탭 PSK 1552



절전형 6구 멀티탭 PSK 1562





이제로

접지형 어댑터 Grounded Adaptor series

스위치 T형 3구 어댑터



- 정 격 : AC 250V~16A
- 재 질 : 난연성 재질
- 인 증 : JH04100-13001
- 난연재질 사용으로 화재예방
- 안전판사용으로 감전 예방
- 개별 2극 스위치 전원제어 (전기로 약11%절감)

T형 3구 어댑터



- 정 격 : AC 250V~16A
- 재 질 : 난연성 재질
- 인 증 : JH04100-13001
- 난연재질 사용으로 화재예방
- 안전판사용으로 감전 예방

T형 4구 어댑터



- 정 격 : AC 250V~16A
- 재 질 : 난연성 재질
- 인 증 : JH04100-13001
- 난연재질 사용으로 화재예방
- 안전판사용으로 감전 예방

스위치 1구 어댑터



- 정 격 : AC 250V~16A
- 재 질 : 난연성 재질
- 인 증 : JH04100-13001

스위치 2구 어댑터



- 난연재질 사용으로 화재예방
- 안전판 사용으로 감전 예방
- 개별 2극 스위치 전원제어 (전기로 약11%절감)

스위치 3구 어댑터



일자형 3구 콘센트



- 정 격 : AC 250V~16A
- 재 질 : 난연성 재질
- 인 증 : JH04100-13001
- 난연재질 사용으로 화재예방
- 안전판 사용으로 감전 예방

노출 2구 콘센트



- 모델명 : SOE1211
- 정 격 : 250V~ 16A 2800W
- 재 질 : 난연성
- 인 증 : HD04021-6001C

노출 3구 콘센트



- 모델명 : SOE1210
- 정 격 : 250V~ 16A 2800W
- 재 질 : 난연성
- 인 증 : HD04021-6001C

전자파 측정기 Electromagnetic Meter

자계 측정기 (PSMA01A)



PSMA01은 자계성분을 측정하는 측정기임

- 저가 보급형
- Auto step 변환 기능
- Data hold switch 적용
- 측정 단위 변환 switch 적용
- Battery 상황 표시 기능
- 휴대용 고급 가방
- 편리성을 추구한 디자인 설계
- 측정 대상: CRT, VDT, 일반 가전 제품 및 사무용기기, 전력선 (송/배전 시설), 가정 및 사무실 전자파 환경 측정, 전자파 차폐 재료 측정
- 적용 대상: 일반인, 전자파 관련 산업체, 대학 및 교육 기관
- 용도: 개인용, 산업체용, 교육용

전계 측정기 (E-tester)



E-tester는 전자파중 전계성분을 측정하는 측정기임

- 디지털 방식의 전자파(전계) 측정기
- 측정치를 숫자로 표시함으로써 보다 정확한 전자파 측정 환경에 적용
- ON/OFF toggles switch
- CRT, ADT를 비롯 일상생활에서 사용되는 모든 AC전기/전자 제품과 사무기기들을 측정
- 대기업, 연구소, 관공서, 전력기관 등 대규모 집단의 전자파 측정 수요에 적합

E-zero Plus(차단 조절 방식)



- ELF전자파(전계) 차단 및 정전기 방지 효과
- 360도 방향차단효과
- 국내외 어디서나 사용 가능
- 완벽한 접지 실현으로 감전 예방
- 접지/무접지 콘센트 사용가능
- 한 개 사용으로 본체, 모니터, 스캐너, 프린터, 마우스, 키보드까지 차단효과
- 낙뢰 방지 회로 장착



이제로

전자파 차단 멀티탭 및 주문형 Electromagnetic block & On-demand Multiple-Tap

NexG Vforce Power Controller 220V2



- 길이: 1.5 M
- 정 격: AC 250V~ 16A
- 재 질: 난연성 재질

• 본 제품은 쥘넥스지의 Vforce 장비와 관련된 제품을 제어하기 위한 멀티탭입니다.

-원격 전원 제어 : 특허 등록 번호 0520199(2005.10.01)

• 모든 전원은 아무런 제어 없이 기본적으로 공급될수 있습니다.

사용방법

- 상시전원구에 Vforce 장비의 전원을 연결합니다.
- 1,2,3,4번 구의 번호에 해당하는 WAN 장비의 전원을 연결합니다

대기전력 차단 콘센트



- 길이: 1.5M
- 정 격: AC 250V~ 16A, 3750W, 60Hz
- 재 질: 난연성 재질

• 인공지능 회로를 이용한 에너지 절전 콘센트

• 전원이 오프(off)되면, 서브(sub)구에 연결된 주변기기의 전원이 자동으로 오프(off)

• 전자제품 및 주변기기 수명연장 효과

전자파 차단 멀티탭 4구



- 길이: 1.5 M
- 정 격: AC 250V~ 16A
- 재 질: 난연성 재질

• 제품내부에 과전압 및 낙뢰보호용 회로 구성을 통해 제품 사용자 하여금 안정적인 전원 공급 및 사용기기 보호를 위해 설계되어 있음

• 과전류 보호소자를 적용하여 과전류 발생시 자동으로 전원 공급이 차단 되도록 설계되어 있음

• 전기/전자 제품에서 발생하는 전자파(전계)를 환경에 따라 95%이상 차단함

지키미(패드방식)



• 순금으로 전자파를 99% 차단

• 지키미는 전도성이 가장 우수한 순금 (순도99.9%)과 EMI흡유 (전자파 차단섬유 + 14가지 세라믹 물질)로 합성한 순금패드로서 세계 최초로 수신구부 휴대폰 전자파를 99% 이상 흡수.차단하는 완벽한 제품입니다.

• 전자파 99%이상 차단인증 - 정보통신부 인증시험기관

• 국산 신기술 인증 - 과학기술처

• 실용신안 등록 - 특허청

• 접지/무접지 콘센트 사용가능

• 순금(순도99.9%)품위증명



이제로

해외 수출용 콘센트 Overseas for Export Outlet

절전형 4구 콘센트



- AC 250V~ 16A
- 해외 수출용(유럽)
- 난연재질 사용으로 화재예방
- 개별 2극 스위치 전원제어(대기전력 차단)
(전기료 약11%절감)

절전형 5구 콘센트



스위치 2구 콘센트



- AC 250V~ 16A
- 해외 수출용(유럽)
- 난연재질 사용으로 화재예방
- 개별 2극 스위치 전원제어(대기전력 차단)
(전기료 약11%절감)
- 과부하 차단장치 내장형

스위치 3구 콘센트





이제로

주문형 멀티탭 On-Demand Multi Tap

산업용 멀티콘센트



- 6구, 8구 ~16구 (짝수로 주문제작)
- 코드길이: 주문제작
- 정 격 : AC 250V~16A
- 과부하 차단장치 내장형
- 메인 2극 전원 스위치 장착

플러그/전선



- 정 격 : AC 250V~16A
AC 250V~10A

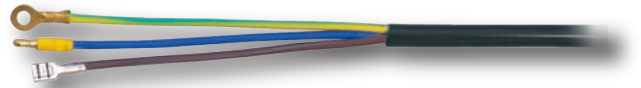

- 정 격 : AC 250V~16A

릴 케이블 외 Reel Cable

릴 케이블



20M / 30M / 50M

- 온도 과승방지 스위치 장착
- AC 250V~16A
- IEC 규격전선 사용
- 100% 정품
- 과부하 차단장치 장착
- 장착된 온도스위치 특허출원
- 안전인증번호: JH04100-14003
- 안전인증기관: 한국화학융합시험연구원

연장선



20M / 30M / 50M

- AC 250V~16A
- IEC 규격전선 사용
- 100% 정품
- 접지형 콘센트
- 안전인증번호: HH04086-9002
- 안전인증기관: 한국기계전기전자시험연구원

스위치 제품 / Switch Product Series

2극 차단 스위치

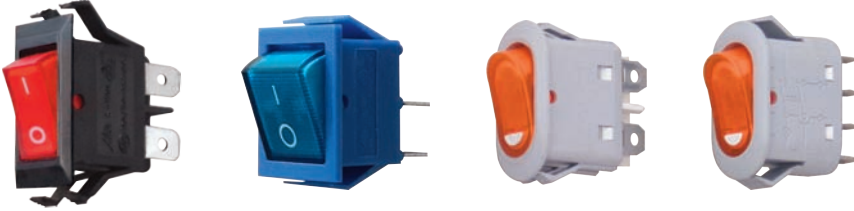

- 정 격 : AC 250V~16A
- 재 질 : PC 난연성 재질
- 인 증 : JU04018-6002
- 난연재질 사용으로 화재예방

2극 과부하 차단 스위치



- 정 격 : AC 250V~16A
- 재 질 : PC 난연성 재질
- 인 증 : JU02003-7001A
- 난연재질 사용으로 화재예방
- 과부하 차단장치 내장

온도과승방지 스위치



- 정 격 : AC 250V~16A
- 재 질 : PC 난연성 재질
- 인 증 : JU04018-6002
- 해당온도 : 56℃~65℃
- ※ 해당온시 전원 차단, 화재예방

LED 조명



- 품 명 : LED 램프 전구
- 규 격 : 6W, 9W

- 품 명 : LED 할로겐
- 전 압 : 12V
- 수 명 : 30,000시간
- 빔각도 : 60도

Ezero

이제로

전기 무선주전자 Electric Cordless kettle

CS-808



CS-808(1.7L)

- 위생적이고 안전한 스테인레스 뚜껑
- 1.7L의 대용량 무선전기 주전자
- 분리 가능한 이물질 거름 필터로 청소용이
- 열선이 드러나지 않는 편판 내부 바닥
- 안전작동을 위한 자동 전원차단장치
- 안전한 원터치 방식 여닫이 뚜껑
- 투명한 수위 표시창
- 사용이 편리한 몸체 360도 회전

CS-802



CS-802(1.5L)

- 색상이 변하는 몸체
- 투명 수위 표시창
- 360도 회전
- 자동 ON/OFF스위치
- 분리 가능한 거름필터
- 편판 내부바닥

CS-905



CS-905(1.7L / 1.2L)

- 고급스런 스테인레스 스틸바디
- 1.7L의 대용량 무선전기 주전자
- 물속 불순물을 걸러주는 분리형 거름망
- 위생적인 스테인레스 스틸 내부바닥
- 안전작동을 위한 자동 전원차단장치
- 원터치 뚜껑 열림 버튼
- 투명한 수위 표시창
- 360도 회전하는 분리형 받침대

CS-802



CS-802(1.7L)

- 고급스런 스테인레스 스틸바디
- 1.7L의 대용량 무선전기 주전자
- 물속 불순물을 걸러주는 분리형 거름망
- 위생적인 스테인레스 스틸 내부바닥
- 안전작동을 위한 자동 전원차단장치
- 세련된 디자인.색상
- 360도 회전하는 분리형 받침대



이제로

인증 취득 현황

법인 인증



특허 인증





이제로

인증취득 현황

기술인증

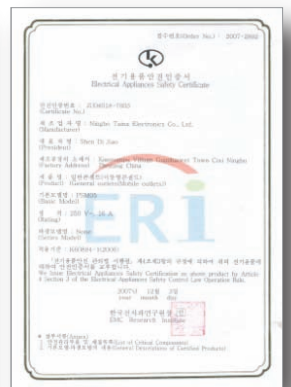
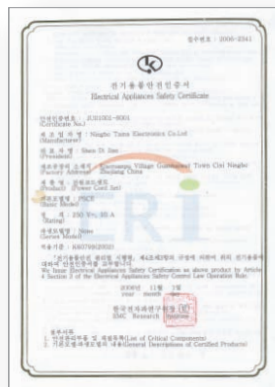
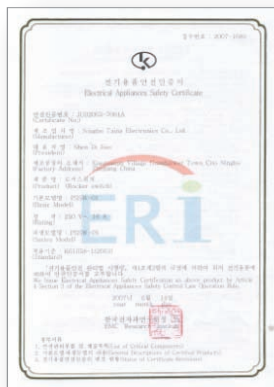
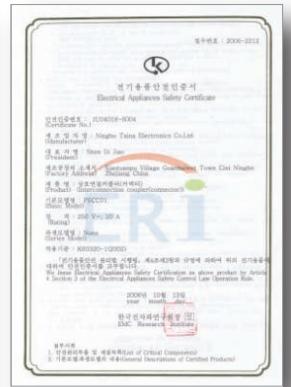

절전형 개별스위치 멀티탭 Energy Saving Multi Tap Series

접지형 멀티탭 Multi Tap Series

절전형 2구 멀티탭
PSK 1122



절전형 3구 멀티탭
PSK 1132



절전형 4구 멀티탭
PSK 1142



절전형 5구 멀티탭
PSK 1152



절전형 6구 멀티탭
PSK 1162



접지형 2구 멀티탭
PSK 1022



접지형 3구 멀티탭
PSK 1032



접지형 4구 멀티탭
PSK 1042



접지형 5구 멀티탭
PSK 1052



접지형 6구 멀티탭
PSK 1062



절전형 개별스위치 멀티탭 Energy Saving Multi Tap Series

접지형 멀티탭 Multi Tap Series

절전형 2구 멀티탭
PSC 1422



절전형 3구 멀티탭
PSC 1432



절전형 4구 멀티탭
PSC 1442



절전형 5구 멀티탭
PSC 1452



절전형 6구 멀티탭
PSC 1462



접지형 2구 멀티탭
PSC 1322



접지형 3구 멀티탭
PSC 1332



접지형 4구 멀티탭
PSC 1342



접지형 5구 멀티탭
PSC 1352



접지형 6구 멀티탭
PSC 1362



절전형 개별스위치 멀티탭 Energy Saving Multi Tap Series

절전형 2구 멀티탭
PSK 1522



절전형 3구 멀티탭
PSK 1532



절전형 4구 멀티탭
PSK 1542



절전형 5구 멀티탭
PSK 1552



절전형 6구 멀티탭
PSK 1562



전자파 측정기/전자파 차단 멀티탭 및 주문형
Electromagnetic Meter /
Electromagnetic block & On-demand Multiple-Tap

자계 측정기 (PSMA01A)



전계 측정기 (E-tester)



E-zero Plus(차단 조절 방식)



NexG Vforce Power Controller 220V2



대기전력 차단 콘센트



전자파 차단 멀티탭 4구



지키미(패드방식)



산업용 멀티콘센트



플러그/전선



해외 수출용 콘센트 Overseas for Export Outlet

절전T형 4구 콘센트



절전T형 5구 콘센트



스위치 2구 콘센트



스위치 3구 콘센트



접지형 어댑터
Grounded Adaptor series

스위치 T형 3구 어댑터



T형 3구 어댑터



T형 4구 어댑터



스위치 1구 어댑터



스위치 2구 어댑터



스위치 3구 어댑터



일자형 3구 콘센트



노출 2구 콘센트



노출 3구 콘센트



스위치 제품 Switch Product Series

2극 차단 스위치



2극 과부하 차단 스위치



온도과승방지 스위치



LED 조명



전기 무선주전자
Electric Cordless kettle

CS-808



CS-802



CS-905



CS-802



릴 케이블 Reel Cable

릴 케이블



연장선



www.pulse21.co.kr

대표전화 : 1588-9584



(주)펄스일렉트로닉스

PULSE Electronics Co., Ltd.

경기도 광명시 장절로 110 (노온사동)

Tel 02-2617-8214 / 8215 Fax 02-2617-8211

110, Jangjeol-ro, Gwangmyeong-si, Gyeonggi-do, KOREA

Tel +82-2-2617-8214 / 8215 Fax +82-2-2617-8211

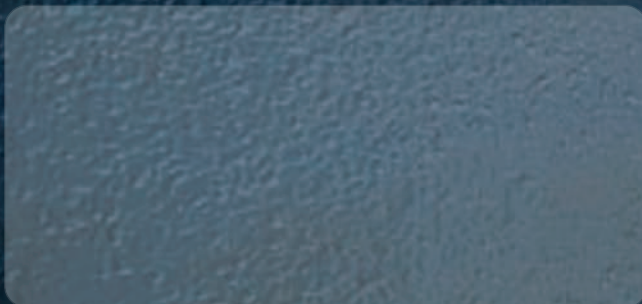

유망중소기업 선정업체
MAINBIZ 선정업체
ISO 14001 / ISO 9001 획득업체
제조물책임(PL)보험가입(1억원)